



Habiter une mini-maison



Leila Henry
architecte
atelier EKOsaverez

2, Hent Kermarker
Sant Kadou
29450 SIZUN

Tél 02 98 68 84 19
mail: leilahenry@orange.fr
site: leila-henry-architecte.fr





Ti Lab

Construite en 2022 sur la commune de Saint Rivoal

Surface de terrain: 572m2

Surface habitable de l'habitation 24,61m2

Habitant: 1 personne

Matériaux

- fondations: béton armé en puits
- structure bois en douglas : pilotis, dalle, murs et toit.
- bardage vertical à couvre joint en douglas naturel.
- fenêtres et portes en bois-aluminium
- couverture ardoise
- isolation: laine de bois
- parement intérieur: bois
- menuiseries intérieures : bois

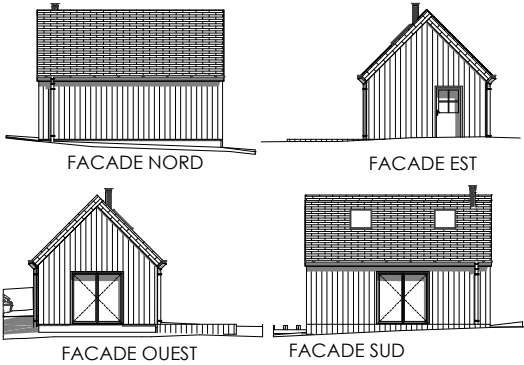

Projet réalisé

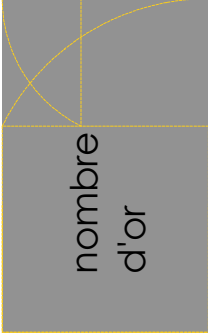

nombre d'or

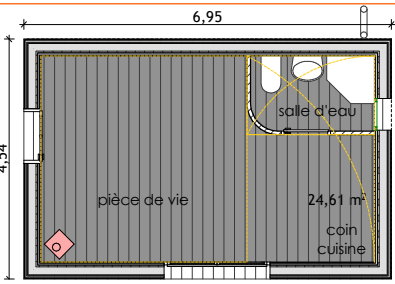

PLAN DU REZ-DE-JARDIN

6,95

4,54

pièce de vie

24,61 m²

coin cuisine

saie d'eau



Toit: proposition initiale revue ensuite pour respecter l'avis de l'Architecte des Bâtiments de France

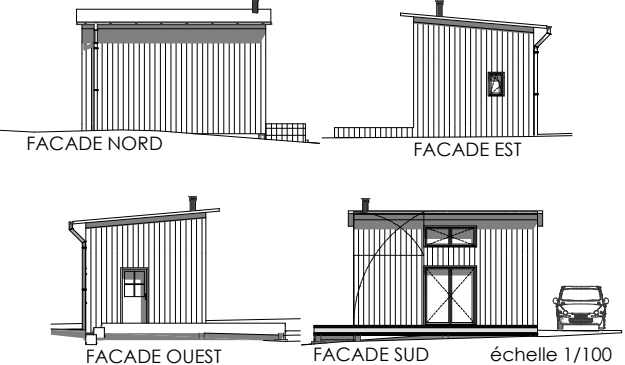

FACADE NORD

FACADE EST

FACADE OUEST

FACADE SUD

échelle 1/100





Leila Henry
architecte
atelier EKOsaverez

2, Hent Kermarker
Sant Kadou
29450 SIZUN

Tél 02 98 68 84 19
mail: leilahenry@orange.fr
site: leila-henry-architecte.fr





Le Jardin Gourmand

Etudes en 2021 - construction en cours.

Le jardin gourmand est un projet expérimental d'agroforesterie syntropique. Découverte de ce site au cœur des Monts d'Arrée : le jardin, la maison, la kerterre - séchoir aromatique. En présence du créateur Hervé Manaud, de Rémi Guilmain (scierie et mobilier d'aménagement) et de Leila Henry Architecte. Visite sur inscription, nombre de visiteurs limité. La conception c'est basé sur un confort de vie en lien direct avec la nature.

Le dessin ci-dessus représente les deux serres dont une est en place, la kerterre construite lors des portes ouvertes (20 Octobre 2024) et la mini-maison , qui n'a pas été construite en raison d'une réorganisation du projet pour un plus grand respect du terrain et de la nature.

Une petite kerterre dans le futur « Jardin Gourmand » au cœur des monts d'Arrées. Le Jardin Gourmand, du rêve à la réalité : planter une forêt comestible dans une prairie, construire une serre, une tiny (ossature bois / paille / terre), une Kerterre (chaux/chanvre...) pour une expérience associant : autonomie, low tech et résilience...

Présentation du projet par Hervé, le créateur du jardin gourmand:

" Cette année, je me suis lancé dans un pari un peu fou : commencer ensemble la création du « Jardin Gourmand » au cœur des Monts d'Arrée dans le petit village de Loqueffret.

Moi c'est Hervé, j'ai passé 15 ans à voyager à travers la planète dans le cadre de missions humanitaire ou j'ai notamment travaillé sur les problématiques de nutrition et de sécurité alimentaire. En 2010 après le tremblement de terre qui a secoué Haïti, avec une équipe de choc, nous avons construit un village autonome (alimentation, construction parasismique, phyto-épuration, habitat léger, ...).

Cette expérience m'a prouvé que relever un projet ambitieux ensemble : C'EST POSSIBLE !

Depuis mon retour en France en 2020, je travaille d'arrache-pied pour ... trouver un terrain (check), obtenir les permis de construire (check) continuer à me former aux lowtech, à l'éco construction et à la permaculture...

L'année dernière j'ai eu la chance de rencontrer l'équipe Kerterre et je leur ai fait part de ce projet de faire pousser un Jardin Gourmand au cœur de la Bretagne.

Partir d'une prairie verdoyante afin d'y planter en ensemble une forêt comestible, des habitats insolites et lowtech et permettre à ceux qui le souhaitent de vivre une expérience de rencontre, de formation et surtout ... le faire ensemble.

En avril 2022 a eu lieu le premier chantier participatif pour l'implantation d'une belle serre en verre fumé, qui va trôner au centre du site... "



KERTERRE



Matériaux

- fondations et dalle: béton armé - sol fini
- RDC béton surfacé
- structure bois isolation en paille une ferme traditionnelle
- Enduit sur Paille et bardage vertical à couvre joint en bois naturel. Plancher étage poutre et plancher bois
- couverture : ardoise

